

DETALLE ARMADURA GUARDARRUEDAS

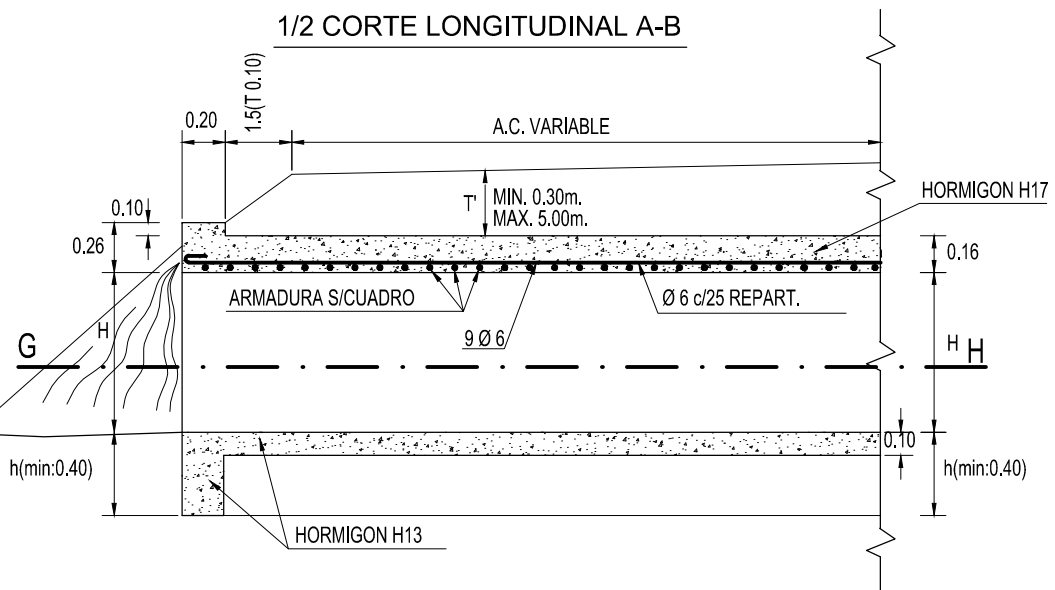
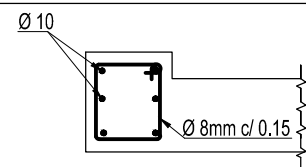

OBSERVACIONES:

COTA MINIMA FUNDACION { ALC. C/PLATEA 0.50 m BAJO COTA MEDIA CUNETAS  
ALC. S/PLATEA 0.40 m BAJO COTA MEDIA CUNETAS

LA ALCANTARILLA SE CONSTRUIRA C/PLATEA SALVO INDICACION CONTRARIA EN LOS PLANOS.  
LA PLATEA SE CONSTRUIRA 0.10m. POR DEBAJO DE LA COTA MEDIA DE LA CUNETAS DE DESAGÜE.  
EN NINGUN CASO ESTA ALCANTARILLA SE CONSTRUIRA SIN TAPADA.

1/2 CORTE TRANSV. C-D 1/2 CORTE TRANSV. E-F

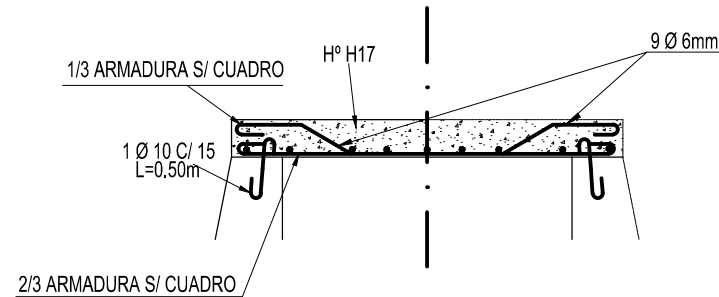
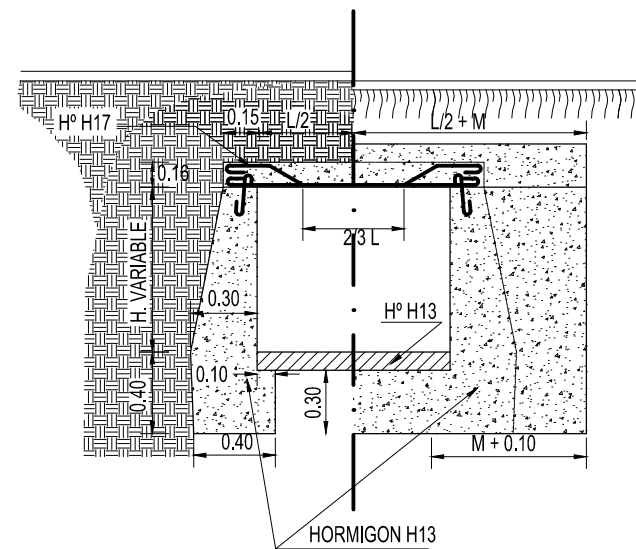

NOTA:  
LA PROFUNDIDAD h' DE FUNDACION Y LA TAPADA T' SOLO SE INDICARAN EN EL PROYECTO, CUANDO EXCEDAN LOS VALORES MINIMOS QUE FIGURAN EN ESTE PLANO.

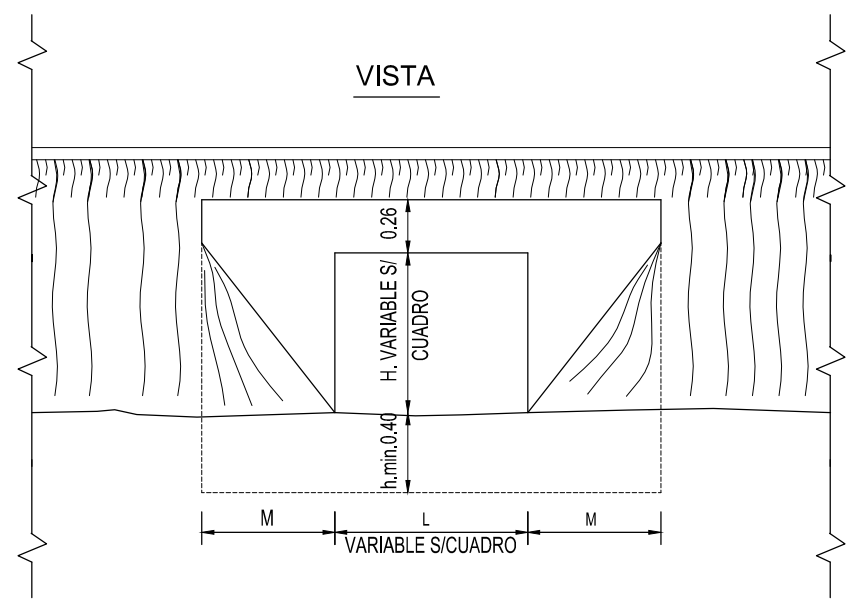

LUZ L	ARMADURA (Acero Tipo III)
0.80 m	10 Ø 10 mm POR METRO
1.00 m	9 Ø 12 mm POR METRO
1.20 m	11 Ø 12 mm POR METRO

ALTURA H	LONGITUD M
0.60 m	0.45 m
0.80 m	0.65 m
1.00 m	0.85 m
1.20 m	1.05 m